

# FC/2021/5 AF 178.1 LENGUA DE SIGNOS



● **Nombre completo:**  
FC/2021/5 AF 178.1 LENGUA DE SIGNOS

● **Fecha de inicio:**  
09/05/2022

● **Fecha de inscripción:**  
01/05/2022

● **Duración:**  
60 horas

● **Tipo:**  
Subvencionado

● **Modalidad:**  
Presencial

● **Importe del curso:**  
0.00 €

● **Bonificación:**  
100%

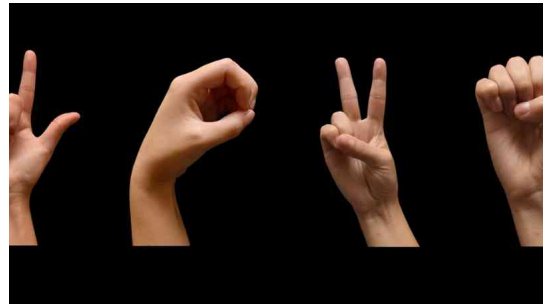

## Objetivos Del Curso

Identificar las características de la comunidad sorda. Incorporar el lenguaje corporal al de los signos. Utilizar correctamente el espacio para expresarse. Distinguir e identificar las reglas gramaticales y especificidades de la lengua de signos española.